湯本第一小学校　校歌

作詞　鈴木　謙四郎
作曲　岡本　敏明

♩= 120

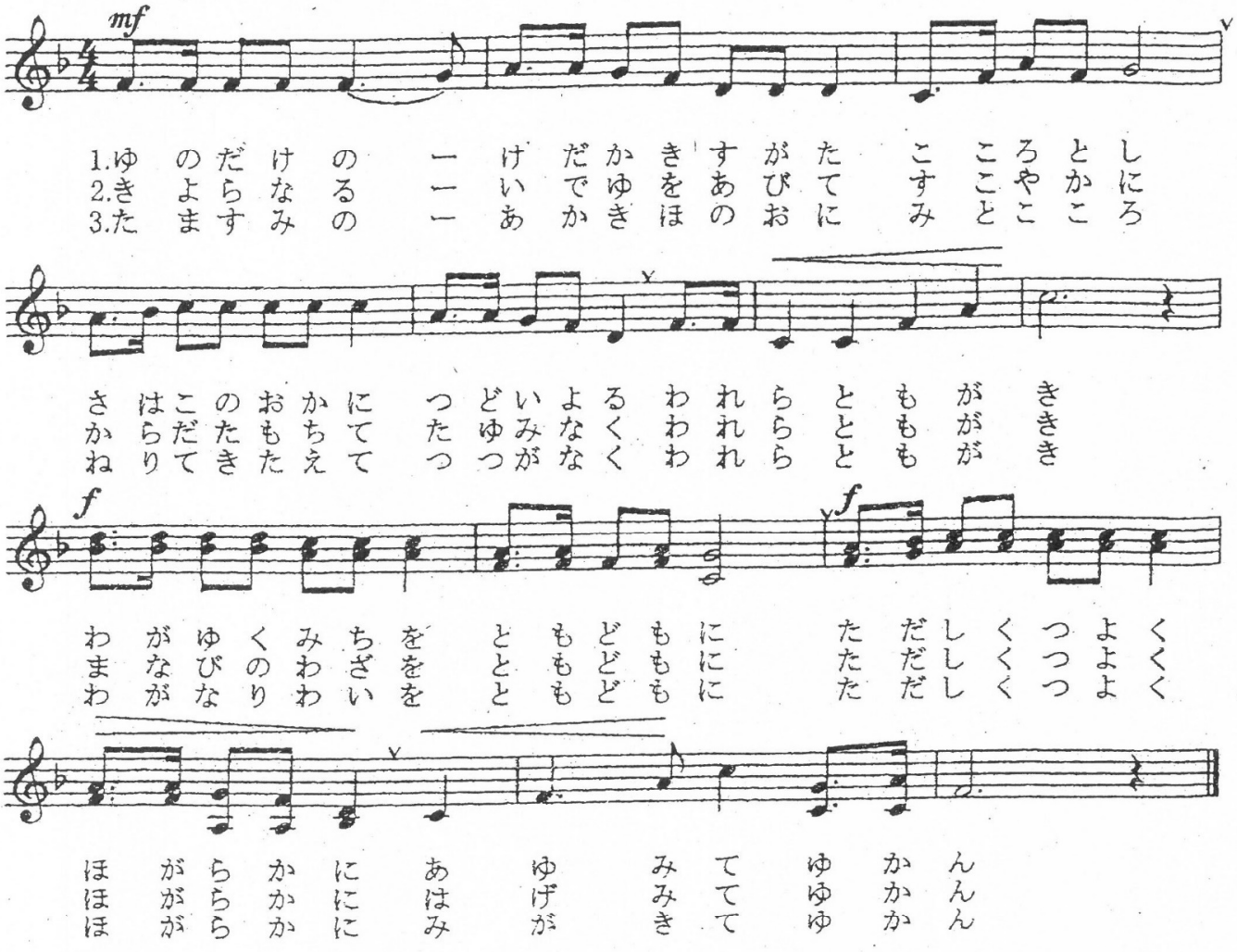

湯本第一小学校校歌

作詞　鈴木　謙四郎
作曲　岡本　敏明

一、湯の岳の
けだかき容　心とし
三函の丘に　集いよる
われら友がき
わが行く道を　ともどもに
正しく　強く　朗らかに
歩みて　行かん

二、清らなる
いで湯をあびて　健やかに
身体保ちて　たゆみなく
われら友がき
学びの業を　ともどもに
正しく　強く　朗らかに
励みて　行かん

三、玉炭の
赤き焔に　身と心
練りて　鍛えて　惹なく
われら友がき
わが生業を　ともどもに
正しく　強く　朗らかに
磨きて行かん

（昭和二十七年三月制定）