

「フレイフレイ 好間！」— 応援団からのエールが聞こえてきます。(6月9日 朝)

## 「困難は分割せよ」

作家井上ひさしさんが書いた自伝的な小説の中で、ルロイ神父が話す言葉です。

この言葉が好きで、「座右の銘」として大切にしてきました。

すぐに解決ができないような大きな課題や困難に出会ったときには、闇雲に立ち向かってもダメだ。立ち止まって解決の糸口を探し、小さなことから一つ一つ取り組んでいく——自分なりにこんなふうに解釈し、心の拠り所としてきました。

## 「目は臆病 手は鬼」

哲学者鷲田清一さんが新聞連載「折々のことば」で紹介していた言葉です。

東北の三陸地方に伝わる言葉で、今年の2学年通信でも取り上げました。「途方もないような仕事量を前に怖じ気づいていても、とりあえず手を動かせば存外すんなり事はなる」と鷲田さんは話します。

私たちの前には、様々な課題や困難が立ち塞がります。そんなとき、これらの言葉がやさしく背中を押してくれるような気がします。

# 「困難は分割せよ」

# ガンバレ!! 市中体連⑥

## —女子バスケ・女子テニス—



### 女子バスケットボール

- 6/11(金)-13(日)-14(月)
- 関船体育館 南部アリーナ
- 初戦(赤井中)

私たちは、今まで勝てるチャンスのある試合で負け、悔しい思いをたくさんしてきました。今大会では、相手がどんなに強くても、チーム一丸となって最後まであきらめない、粘り強いプレーをしていきます。最後の1秒まで悔いの残らないよう精一杯がんばりたいと思います。今までがんばってきた部活の仲間たちと最後は笑顔で終わりたいです。

### 女子ソフトテニス

- 6/11(金)-12(土)-13(日)
- 平テニスコート
- 団体戦初戦(内郷二中) 個人戦

私たち女子ソフトテニス部は、猪股先生、渡辺先生、鳴原先生のご指導のもと、限られた時間の中で練習に励んできました。中体連では、今まで練習してきた成果を十分に発揮し、悔いの残らない試合をしてきたいと思います。個人戦は3ペア、団体戦は7名で全力で戦ってきます。個人、団体共に県大会出場を目指して精一杯頑張ります。応援よろしく願います。



# 学校に残る人も頑張ります

「頑張ってほしい」——大会に臨む仲間を思いながら、学校に残る生徒も自分のこれからの目標に向けて最善を尽くす2日間となります。1か月後の夏コンに向け、音に磨きをかけていく吹奏楽部員。2週間後に迫る期末テストに向けて学習を始める人。1時間1時間を大切に過ごしていきます。

大会参加者と学校に残る生徒の数

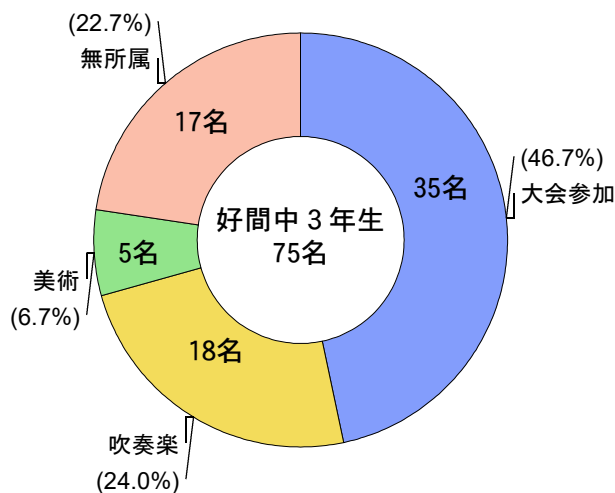

△結果による

部名	6/10(木)	6/11(金)
陸上		
大会参加生徒		
野球	○ 5	△ 5
ソフトボール		○ 3
男子ソフトテニス	○ 6	○ 6
女子ソフトテニス	○ 3	○ 3
男子バスケットボール		○ 6
女子バスケットボール		○ 3
柔道		○ 1
(特設)水泳		○
(特設)剣道		○ 2
(特設)体操		
<b>人数</b>	<b>14</b>	<b>30-25</b>
学校に残る		
3の1	17	12-14
3の2	17	12-15
3の3	23	19
きくたけ	3	3
<b>人数</b>	<b>60</b>	<b>45-50</b>

学校に残る生徒の動き

校時	時間	6月10日(木)				6月11日(金)				
		学級	1組	2組	3組	きくたけ	1組	2組	3組	きくたけ
普通登校		担任	石井	牛来	安田	泉	安田(牛来)			泉
朝の学活	8:00 ~ 8:10									
1校時	8:20 ~ 9:10	教科	国語			理科				
2校時	9:20 ~ 10:10	教科	社会			英語				
3校時	10:25 ~ 11:15	教科	数学			自主学习				
帰りの学活	11:25 ~ 11:35									
放課	11:45 ~									

## 服装・準備物

- 普通登校です。自分の教室で生活します。
- 通常の服装・準備物となります。
- お弁当の持参については各部の指示に従ってください。

## 学習内容

- 各教科から指示された学習課題に各自取り組みます。
- テスト範囲が示されました。自主学习できるものも準備しましょう。

## 放課後/部活動

- 部活動の有無については各部の指示に従ってください。
- 帰宅後は Stay home!! 無用な外出は控えます。(もちろん大会の応援も NG)

# 今週の進路 (6/6～6/12)

夏休みに行われる高校体験入学。早くも高校側から開催通知が届いています。これから進路に関する動きが本格化していきます。本通信では「今週の進路」と題して、生徒や保護者、中学校、高校の三者の動きや取り組みが分かるように随時紹介していきます。

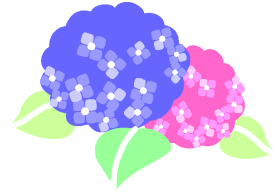

月	日	曜	生徒・保護者	3学年・学校	高校や高専、専修学校など
6	6	日			
	7	月	■進路対策・卒業経費集金(1)	<input type="checkbox"/> 平工体験入学案内 (Path7) <input type="checkbox"/> 勿来工体験入学案内 (Path8)	
	8	火	■集金(2)		
	9	水	■集金(3) <input type="checkbox"/> テスト学習計画表作成開始	<input type="checkbox"/> 期末テスト出題範囲配付 (6/28-29)	<input type="checkbox"/> 明秀日立職員来校 ～学校案内
	10	木	■市中体連総合大会(～6/14)		
	11	金	■市中体連(2) ■ <b>締切進路希望調査①</b>		
	12	土	■市中体連(3)		

月	日	曜	生徒・保護者	3学年・学校	高校や高専、専修学校など
6	13	日	■市中体連(4)		
	14	月	■市中体連(5)		
	15	火			
	16	水			
	17	木			
	18	金	■ <b>締切</b> 平工体験入学希望申込	<input type="checkbox"/> 学年集会(5校時 体育館) ～生活の見直しと目標の切り替え	■ <b>全院 合格 先生</b>
	19	土			



## 進路ミ二情報①

### 「体験入学」

自分が進学したい高校や高専はどのような環境にあり、どんな施設、設備があるのでしょうか。事前に申し込みをし、指定された日に見学したり、実習や授業を受けたりすることができます。昨年度はコロナ禍のため、開催しなかった高校もありました。今年はどうなのでしょう。開催の有無が分かり次第、進路便り「Path」でお知らせします。

【学年目標】 ■自ら判断し行動し下級生の模範となる生徒 ■自ら学びに取り組む生徒  
■お互いの良さを認め、思いやる気持ちを持てる生徒

いわき市立好間中学校 郵便番号 970-1143 福島県いわき市好間町小谷作字竹ノ内1-1  
電話番号 0246(36)2204 FAX 0246(36)2338

	部名	部員数
大会参加		35
吹奏楽		18
美術		5
無所属		17

